

# Neuabgrenzung BENA 2018

## Ergebnisse der Feinabstimmung

Uta Maier, TLL Jena Ref. 610

## Gesamtheit der Betriebe im BENA

EMZ Gruppe	Anzahl Betriebe gesamt im BENA n	LF gesamt ha	HFF gesamt ha
< 21,00	37	4.078	3.727
21,00 bis < 24,50	125	15.600	12.608
24,50 bis < 28,00	291	29.272	20.620
28,00 bis < 31,50	639	94.643	54.413
31,50 bis < 35,00	669	93.280	39.914
>= 35,00	1.130	109.797	38.137
<b>gesamt</b>	<b>2.891</b>	<b>346.671</b>	<b>169.420</b>

# Abschätzung von Förderfläche und Finanzbedarf BENA I

## Geförderte Betriebe im BENA

EMZ Gruppe	Anzahl Geförderter Betriebe im BENA n	geförderte LF ha	geförderte GL ha	Finanzbedarf €
< 21,00	37	4.078	0	782.953
21,00 bis < 24,50	121	15.597	0	2.443.600
24,50 bis < 28,00	256	29.199	0	3.125.929
28,00 bis < 31,50	532	94.424	0	7.208.107
31,50 bis < 35,00	500	92.805	0	4.206.516
>= 35,00	483	21.045	7.079	1.451.713
<b>gesamt</b>	<b>1.929</b>	<b>257.148</b>	<b>7.079</b>	<b>19.218.819</b>
<b>2016 gesamt</b>	<b>1.724</b>	<b>270.259</b>		<b>20.019.186</b>

# Abschätzung von Förderfläche und Finanzbedarf BENA II

## Geförderte Betriebe im BENA Gruppe 1/ < 50 % HFF

EMZ Gruppe	Anzahl Betriebe Gesamt n	geförderte LF ha	geförderte GL ha	Finanzbedarf €
< 21,00	0	0	0	0
21,00 bis < 24,50	3	684	0	40.798
24,50 bis < 28,00	31	8.487	0	366.668
28,00 bis < 31,50	103	36.600	0	1.212.466
31,50 bis < 35,00	151	63.621	0	1.790.676
>= 35,00	88	0	7.079	210.552
<b>gesamt</b>	<b>376</b>	<b>109.392</b>	<b>7.079</b>	<b>3.621.160</b>

# Abschätzung von Förderfläche und Finanzbedarf BENA III

## Geförderte Betriebe im BENA Gruppe 2/ $\geq 50$ % HFF

EMZ Gruppe	Anzahl Betriebe Gesamt n	geförderte LF ha	geförderte GL ha	Finanzbedarf €
< 21,00	37	4.078	0	782.953
21,00 bis < 24,50	118	14.913	0	2.402.802
24,50 bis < 28,00	225	20.712	0	2.759.261
28,00 bis < 31,50	429	57.824	0	5.995.641
31,50 bis < 35,00	349	29.184	0	2.415.840
$\geq 35,00$	395	21.045	0	1.241.161
<b>gesamt</b>	<b>1.553</b>	<b>147.756</b>	<b>0</b>	<b>15.597.659</b>

# Abschätzung von Förderfläche und Finanzbedarf BENA IV

	Anzahl Betriebe LF	LF	Anzahl Betriebe GL	GL (EMZ > 35 < 42 und HFF < 50 %)
Verlierer (geringere Prämie)	247	31.237	10	851
Gewinner (neu in Kulisse, mehr Prämie)	455	<b>48.640</b>	<b>61</b>	4.483
Neutrale (gleiche Prämie)	991	<b>170.824</b>	17	1.745
Sonstige (Nicht zuordenbar)	148	6.447	-	-
<b>Gesamtheit geförderter Betriebe/Flächen</b>	<b>1.841</b>	<b>257.148</b>	<b>88</b>	<b>7.079</b>
unterhalb der Fördergrenze	614	1.479	75	274
in Kulisse ohne Prämie	273	39.607	-	-
Gesamtheit der Kulisse	2.728	298.234	163	7.353

# Ausgleichszulage ab 2015/ ab 2018 Umsetzung in Thüringen I

LVZ im Betrieb	HFF (% HFF an der LF)	
	< 50 %	≥ 50 %
< 16,00	80 €/ha LF	195 €/ha LF
16,00 < 19,50	60 €/ha LF	170 €/ha LF
19,50 < 23,00	45 €/ha LF	140 €/ha LF
23,00 < 26,50	35 €/ha LF	110 €/ha LF
26,50 < 30,00	30 €/ha LF	85 €/ha LF
> = 30,00	0	60 €/ha LF

- LVZ ab 2018 nicht mehr anwendbar
- LVZ beinhaltet neben Standortfaktoren aus der Bodenschätzung zusätzlich wirtschaftliche Ertragsbedingungen (z.B. Verkehrslage)
- EMZ allein bildet natürlichen Bedingungen ab

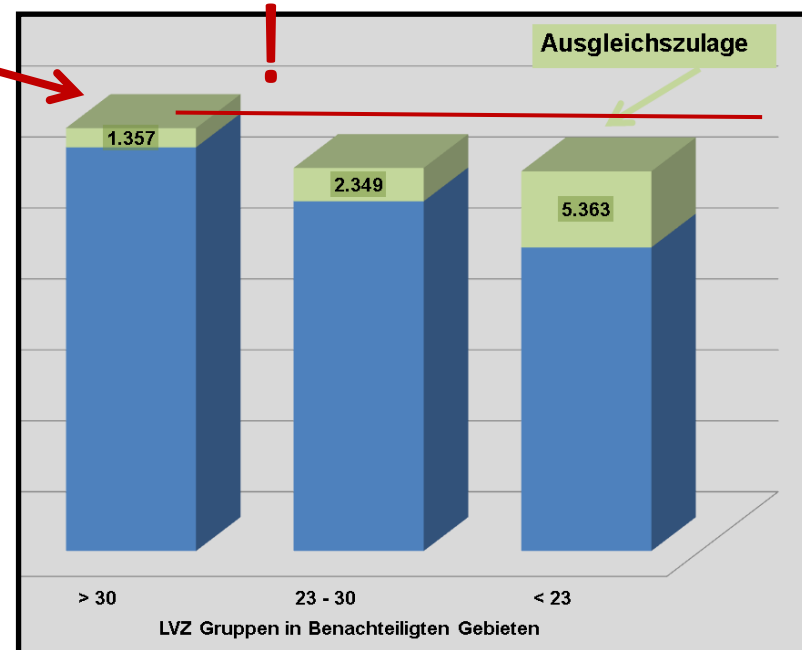

# Ausgleichszulage ab 2015/ ab 2018 Umsetzung in Thüringen II

Herleitung EMZ Grenze aus WW Anteil



*Ausdruck für intensive  
Wirtschaftstätigkeit*

EMZ-Klassen	Anzahl Gemarkungen (n)	Summe AF (ha)	Summe WW (ha)	Anteil WW an AF (%)
< 30	593	337.207	67.785	20,1
< 31	718	481.101	104.922	21,8
< 32	826	600.683	136.904	22,8
< 33	924	704.435	162.267	23,0
< 34	1.024	820.834	193.250	23,5
< 35	1.111	931.795	226.134	24,3
< 36	1.190	1.032.344	255.957	24,8
< 37	1.286	1.149.906	291.855	25,4
< 38	1.354	1.237.280	322.998	26,1
< 39	1.428	1.327.034	351.176	26,5
< 40	1.521	1.465.603	400.763	27,3
< 41	1.591	1.554.194	432.337	27,8
< 42	<b>1.657</b>	<b>1.656.337</b>	<b>468.583</b>	<b>28,3</b>
< 43	1.723	1.753.974	505.515	28,8
< 44	1.771	1.822.889	533.979	29,3
< 45	1.807	1.883.966	556.582	29,5
< 50	2.006	2.277.881	716.506	31,5
< 60	2.332	3.029.163	1.026.401	33,9
< 70	2.607	3.833.378	1.359.344	35,5
< 80	2.687	4.123.792	1.478.946	35,9
<b>Thüringen gesamt</b>	<b>2.704</b>	<b>4.166.070</b>	<b>1.497.793</b>	<b>36,0</b>
davon 80 %				<b>28,8</b>









# Ausgleichszulage ab 2015/ ab 2018 Umsetzung in Thüringen III

## Neuabgrenzung Benachteiligter Gebiete

### Freistaat Thüringen

#### Legende:

-  Gemarkung in 1. Stufe, die bei Feinabstimmung mit EMZ 42 benachteiligt bleibt
-  Gemarkung in 1. Stufe, die bei Feinabstimmung mit EMZ 42 herausfällt
-  Gemarkung nicht benachteiligt
-  Aktuelle BENA-Kulisse

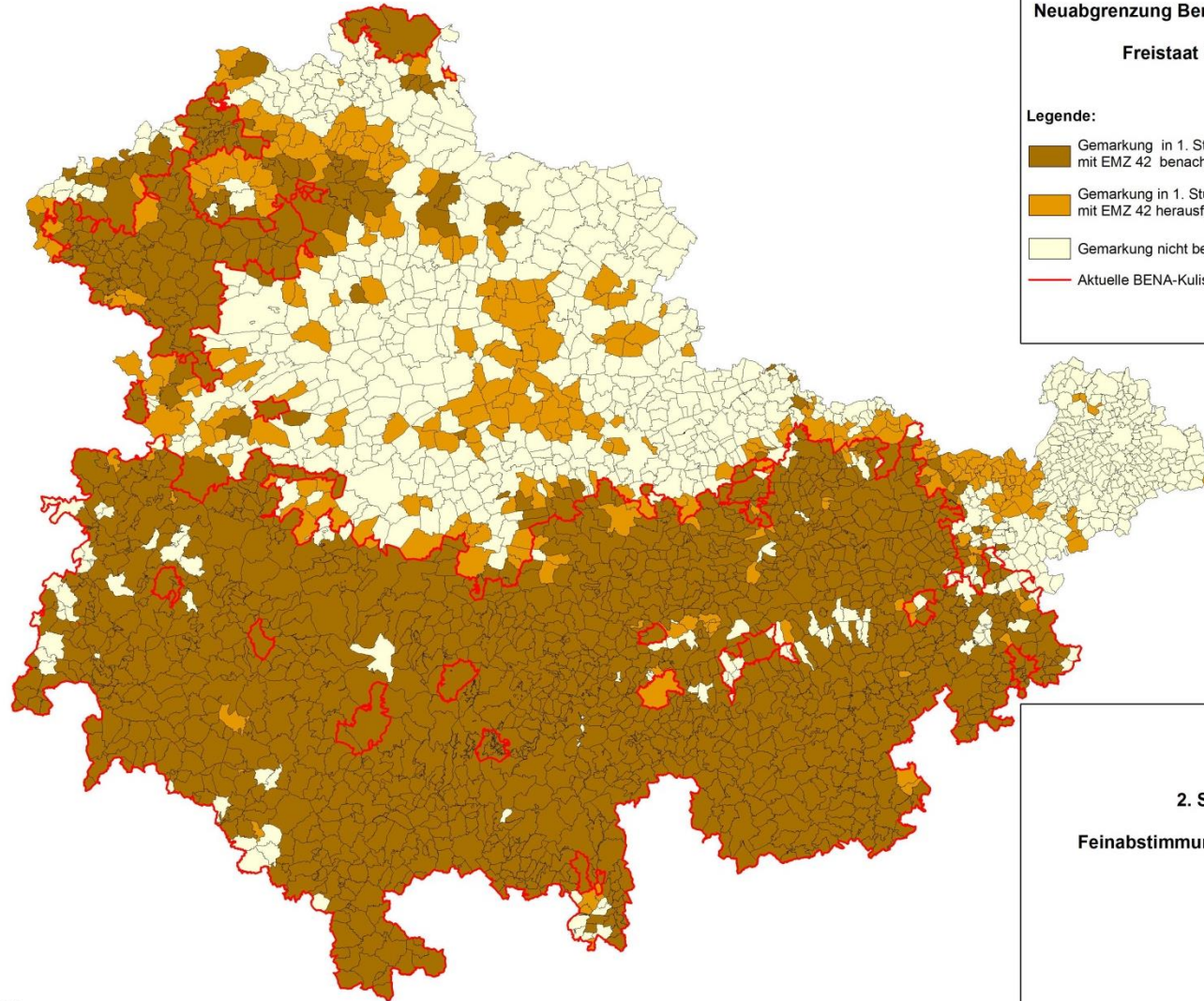

#### 2. Stufe

Feinabstimmung mit EMZ = 42

Maßstab: 1:600.000

# Ausgleichszulage ab 2015/ ab 2018 Umsetzung in Thüringen IV

LVZ im Betrieb	HFF (% HFF an der LF)	
	< 50 %	≥ 50 %
< 16,00	80 €/ha LF	195 €/ha LF
16,00 < 19,50	60 €/ha LF	170 €/ha LF
19,50 < 23,00	45 €/ha LF	140 €/ha LF
23,00 < 26,50	35 €/ha LF	110 €/ha LF
26,50 < 30,00	30 €/ha LF	85 €/ha LF
> = 30,00	0	60 €/ha LF

- möglichst wenig Änderung im System  Ansatz zielführend
- analoge Differenzierung EMZ
- Mittel von Thüringen EMZ 5,14 Punkte über der LVZ

mittl. EMZ im Betrieb	HFF (% HFF an der LF)	
	< 50 %	≥ 50 %
< 21,00	80 €/ha LF	195 €/ha LF
21,00 < 24,50	60 €/ha LF	170 €/ha LF
24,50 < 28,00	45 €/ha LF	140 €/ha LF
28,00 < 31,50	35 €/ha LF	110 €/ha LF
31,50 < 35,00	30 €/ha LF	85 €/ha LF
> = 35,00 < 42,00	30 €/ha GL	60 €/ha LF

## Stichprobe Thüringer Auflagenbuchführungsergebnisse (496 Betriebe)

LVZ-Gruppen	Kennzahlen	ME	Gruppe 1 / < 50 % HFF	Gruppe 2/ ≥ 50 % HFF
< 16,00			X	XX
16,00 bis < 19,50	LF	ha/Betrieb		732
	GL Anteil	% LF		56,6
	AGZ	€/ha LF		158
	KULAP	€/ha LF	X	148
	Investitionszulage	€/ha LF		48
	Ordentl. Ergebnis plus PA	€/ha LF		677
	Ordentl. Ergebnis plus PA	€/AK		30.708
19,50 bis < 23,00	LF	ha/Betrieb		698
	GL Anteil	% LF		60,7
	AGZ	€/ha LF		125
	KULAP	€/ha LF	XX	156
	Investitionszulage	€/ha LF		58
	Ordentl. Ergebnis plus PA	€/ha LF		711
	Ordentl. Ergebnis plus PA	€/AK		29.482

X keine Betriebe in der Stichprobe

XX Stichprobe ungenügend groß

<b>Nicht benachteiligtes Gebiet</b>	LF	ha/Betrieb	946
	GL Anteil	% LF	6,5
	AGZ	€/ha LF	0
	KULAP	€/ha LF	27
	Investitionszulage	€/ha LF	27
	Ordentl. Ergebnis plus PA	€/ha LF	778
	Ordentl. Ergebnis plus PA	€/AK	44.471

### Stichprobe Thüringer Auflagenbuchführungsergebnisse (496 Betriebe)

LVZ-Gruppen	Kennzahlen	ME	Gruppe 1 / < 50 % HFF	Gruppe 2 / ≥ 50 % HFF
23,00 bis < 26,50	LF	ha/Betrieb	840	1.005
	GL Anteil	% LF	17,5	54,0
	AGZ	€/ha LF	32	98
	KULAP	€/ha LF	44	106
	Investitionszulage	€/ha LF	26	58
	Ordentl. Ergebnis plus PA	€/ha LF	785	856
	Ordentl. Ergebnis plus PA	€/AK	33.018	29.530
26,50 bis < 30,00	LF	ha/Betrieb	1.025	574
	GL Anteil	% LF	13,4	49,1
	AGZ	€/ha LF	25	78
	KULAP	€/ha LF	50	109
	Investitionszulage	€/ha LF	40	43
	Ordentl. Ergebnis plus PA	€/ha LF	827	673
	Ordentl. Ergebnis plus PA	€/AK	32.548	34.632
≥ 30,00	LF	ha/Betrieb	839	433
	GL Anteil	% LF	12,2	51,3
	AGZ	€/ha LF	0	50
	KULAP	€/ha LF	54	83
	Investitionszulage	€/ha LF	26	41
	Ordentl. Ergebnis plus PA	€/ha LF	738	572
	Ordentl. Ergebnis plus PA	€/AK	33.536	35.992
Nicht benachteiligtes Gebiet	LF	ha/Betrieb	946	
	GL Anteil	% LF	6,5	
	AGZ	€/ha LF	0	
	KULAP	€/ha LF	27	
	Investitionszulage	€/ha LF	27	
	Ordentl. Ergebnis plus PA	€/ha LF	778	
	Ordentl. Ergebnis plus PA	€/AK	44.471	

### Stichprobe Thüringer Auflagenbuchführungsergebnisse (496 Betriebe)

LVZ-Gruppen	Kennzahlen	ME	Gruppe 1 / < 50 % HFF	Gruppe 2 / ≥ 50 % HFF
< 16,00			X	XX
16,00 bis < 19,50	Ordentl. Ergebnis plus PA	€/ha LF		677
	Ordentl. Ergebnis plus PA bereinigt <sup>1)</sup>	€/AK	X	14.687
	Ordentl. Ergebnis plus PA	€/AK		30.708
	Anteil Zulagen und Zuschüsse	%		52
19,50 bis < 23,00	Ordentl. Ergebnis plus PA	€/ha LF		711
	Ordentl. Ergebnis plus PA bereinigt <sup>1)</sup>	€/AK	XX	15.454
	Ordentl. Ergebnis plus PA	€/AK		29.482
	Anteil Zulagen und Zuschüsse	%		48
23,00 bis < 26,50	Ordentl. Ergebnis plus PA	€/ha LF	785	856
	Ordentl. Ergebnis plus PA bereinigt <sup>1)</sup>	€/AK	28.721	20.511
	Ordentl. Ergebnis plus PA	€/AK	33.018	29.530
	Anteil Zulagen und Zuschüsse	%	16	31
26,50 bis < 30,00	Ordentl. Ergebnis plus PA	€/ha LF	827	673
	Ordentl. Ergebnis plus PA bereinigt <sup>1)</sup>	€/AK	27.390	22.752
	Ordentl. Ergebnis plus PA	€/AK	32.548	34.632
	Anteil Zulagen und Zuschüsse	%	13	34
≥ 30,00	Ordentl. Ergebnis plus PA	€/ha LF	738	572
	Ordentl. Ergebnis plus PA bereinigt <sup>1)</sup>	€/AK	29.891	25.080
	Ordentl. Ergebnis plus PA	€/AK	33.536	35.992
	Anteil Zulagen und Zuschüsse	%	11	30
<b>Nicht benachteiligtes Gebiet</b>	Ordentl. Ergebnis plus PA	€/ha LF	778	
	Ordentl. Ergebnis plus PA bereinigt <sup>1)</sup>	€/AK	41.330	
	Ordentl. Ergebnis plus PA	€/AK	44.471	
	Anteil Zulagen und Zuschüsse	%	7	

<sup>1)</sup> bereinigt: ohne AGZ, KULAP, Investitionszulagen

# Auswirkungen der Förderbeihilfen ab 2015 auf Futterbau-Milchviehbetriebe I

## Stichprobe Thüringer Auflagenbuchführungsergebnisse (97 Betriebe)

LVZ-Gruppen	Kennzahlen	ME	Gruppe 1 / < 50 % HFF	Gruppe 2 / ≥ 50 % HFF
< 16,00			-	-
16,00 bis < 19,50	LF	ha/Betrieb		929
	GL Anteil	% LF		56,6
	AGZ	€/ha LF		153
	KULAP	€/ha LF	-	157
	Investitionszulage	€/ha LF		64
	Ordentl. Ergebnis ohne AGZ/KULAP/Inv.	€/ha LF		<b>290</b>
19,50 bis < 23,00	LF	ha/Betrieb		734
	GL Anteil	% LF		54,5
	AGZ	€/ha LF		127
	KULAP	€/ha LF	856	122
	Investitionszulage	€/ha LF	27,1	79
	Ordentl. Ergebnis ohne AGZ/KULAP/Inv.	€/ha LF	33	<b>380</b>
23,00 bis < 26,50	LF	ha/Betrieb	37	1.243
	GL Anteil	% LF	37	50,4
	AGZ	€/ha LF	761	99
	KULAP	€/ha LF		95
	Investitionszulage	€/ha LF		68
	Ordentl. Ergebnis ohne AGZ/KULAP/Inv.	€/ha LF		<b>486</b>
26,50 bis < 30,00	LF	ha/Betrieb	506	600
	GL Anteil	% LF	18,8	39,4
	AGZ	€/ha LF	28	80
	KULAP	€/ha LF	51	87
	Investitionszulage	€/ha LF	141	65
	Ordentl. Ergebnis ohne AGZ/KULAP/Inv.	€/ha LF	<b>1.140</b>	<b>529</b>
≥ 30,00	LF	ha/Betrieb	494	674
	GL Anteil	% LF	12,8	25,3
	AGZ	€/ha LF	0	48
	KULAP	€/ha LF	37	63
	Investitionszulage	€/ha LF	26	69
	Ordentl. Ergebnis ohne AGZ/KULAP/Inv.	€/ha LF	<b>1.015</b>	<b>511</b>

# Auswirkungen der Förderbeihilfen ab 2015 auf Futterbau-Milchviehbetriebe II

## Stichprobe Thüringer Auflagenbuchführungsergebnisse (97 Betriebe)

LVZ-Gruppen	Kennzahlen	ME	Gruppe 1 / < 50 % HFF
26,50 bis < 30,00	LF	ha/Betrieb	506
	GL Anteil	% LF	18,8
	AGZ	€/ha LF	28
	KULAP	€/ha LF	51
	Investitionszulage	€/ha LF	141
	Ordentl. Ergebnis ohne AGZ/KULAP/Inv.	€/ha LF	1.140
>= 30,00	LF	ha/Betrieb	494
	GL Anteil	% LF	12,8
	AGZ	€/ha LF	0
	KULAP	€/ha LF	37
	Investitionszulage	€/ha LF	26
	Ordentl. Ergebnis ohne AGZ/KULAP/Inv.	€/ha LF	1.015
Nicht benachteiligtes Gebiet	LF	ha/Betrieb	667
	GL Anteil	% LF	14,4
	AGZ	€/ha LF	0
	KULAP	€/ha LF	26
	Investitionszulage	€/ha LF	187
	Ordentl. Ergebnis ohne AGZ/KULAP/Inv.	€/ha LF	1.058

## Milchleistung nach Standorten

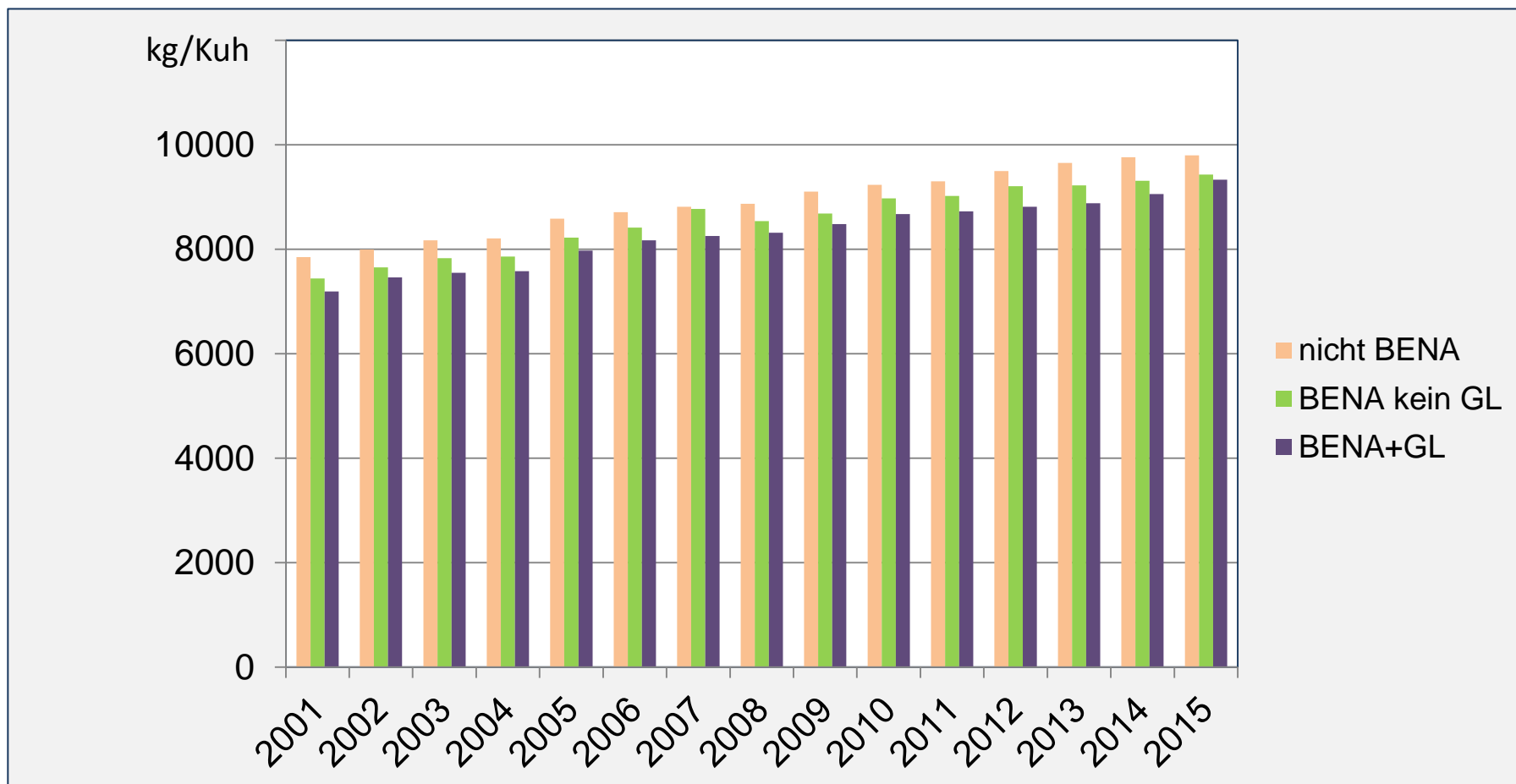



# Auswirkungen der Förderbeihilfen ab 2015 auf Futterbau-Milchviehbetriebe IV

## Stichprobe Thüringer Auflagenbuchführungsergebnisse (97 Betriebe)

LVZ-Gruppen	Kennzahlen	ME	Gruppe 1 / < 50 % HFF	Gruppe 2/ ≥ 50 % HFF
< 16,00			-	-
16,00 bis < 19,50	GL Anteil	%		56,6
	Viehbesatz	VE/100 ha LF		33,2
	Milchleistung	kg/Kuh	-	<b>8.133</b>
	Milcherlös	€/dt		<b>39,01</b>
19,50 bis < 23,00	GL Anteil	%		54,5
	Viehbesatz	VE/100 ha LF		37,9
	Milchleistung	kg/Kuh	27,1	<b>8.434</b>
	Milcherlös	€/dt	57,0	<b>35,42</b>
23,00 bis < 26,50	GL Anteil	%	<b>8.526</b>	50,4
	Viehbesatz	VE/100 ha LF	<b>36,57</b>	39,8
	Milchleistung	kg/Kuh		<b>8.294</b>
	Milcherlös	€/dt		<b>36,76</b>
26,50 bis < 30,00	GL Anteil	%	18,8	39,4
	Viehbesatz	VE/100 ha LF	54,0	46,2
	Milchleistung	kg/Kuh	<b>8.973</b>	<b>8.472</b>
	Milcherlös	€/dt	<b>37,26</b>	<b>35,44</b>
≥ 30,00	GL Anteil	%	12,8	25,3
	Viehbesatz	VE/100 ha LF	68,9	40,2
	Milchleistung	kg/Kuh	<b>8.878</b>	<b>8.423</b>
	Milcherlös	€/dt	<b>35,87</b>	<b>34,71</b>
nicht benachteiligtes Gebiet	GL Anteil	%	14,4	
	Viehbesatz	VE/100 ha LF	84,25	
	Milchleistung	kg/Kuh	<b>8.937</b>	
	Milcherlös	€/dt	<b>35,83</b>	

# Auswirkungen der Förderbeihilfen ab 2015 auf Futterbau-Milchviehbetriebe V

## Stichprobe Thüringer Auflagenbuchführungsergebnisse (97 Betriebe)

LVZ-Gruppen	Kennzahlen	ME	Gruppe 1 / < 50 % HFF	Gruppe 2/ $\geq$ 50 % HFF
< 16,00	Weizenertrag	dt/ha	-	-
16,00 bis < 19,50	Weizenertrag	dt/ha	-	60
19,50 bis < 23,00	Weizenertrag	dt/ha	62	65
23,00 bis < 26,50	Weizenertrag	dt/ha		51
26,50 bis < 30,00	Weizenertrag	dt/ha	75	63
$\geq$ 30,00	Weizenertrag	dt/ha	71	67
<b>Nicht benachteiligtes Gebiet</b>	Weizenertrag	dt/ha	<b>81</b>	